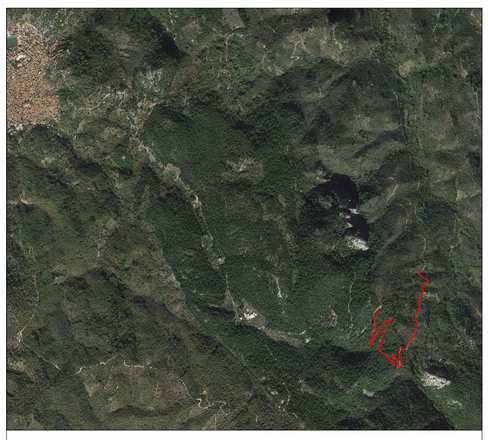

Απόσπασμα Google Earth (κλ.: 1/25000)

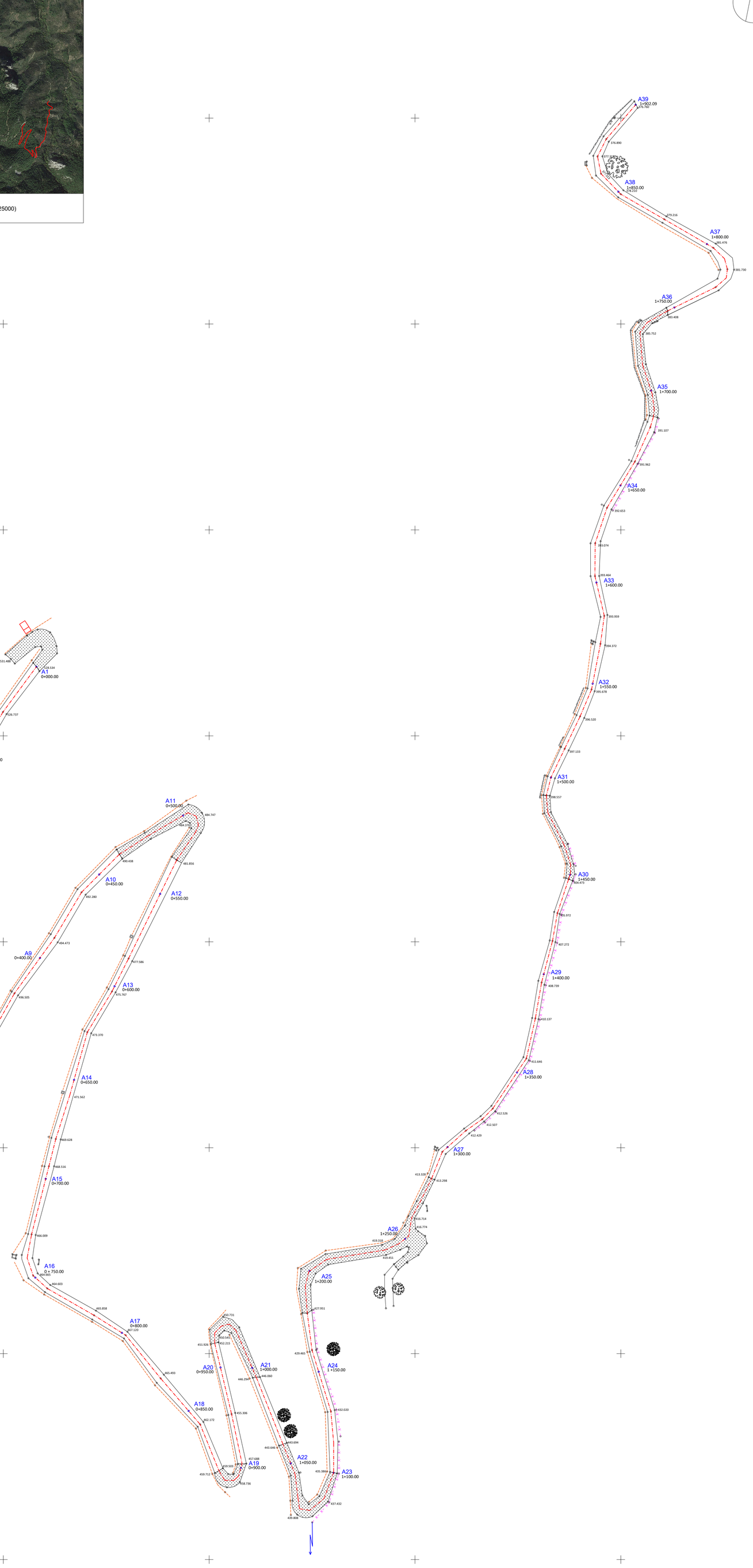

ΠΙΝΑΚΑΣ ΣΥΝΤΑΤΕΓΜΕΝΩΝ		
ΚΟΡΥΦΩΝ ΑΞΟΝΑ (ΕΓΣΑ '87)		
Α/Α	Χ	Υ
1	707,516.088	4,326,833.587
2	707,488.637	4,326,791.902
3	707,484.457	4,326,742.844
4	707,484.781	4,326,693.195
5	707,464.025	4,326,647.982
6	707,445.853	4,326,601.822
7	707,467.742	4,326,605.804
8	707,491.329	4,326,649.800
9	707,517.789	4,326,692.130
10	707,546.611	4,326,732.677
11	707,587.259	4,326,761.274
12	707,576.191	4,326,723.245
13	707,554.063	4,326,678.409
14	707,534.358	4,326,632.938
15	707,520.587	4,326,584.893
16	707,515.560	4,326,536.920
17	707,557.593	4,326,510.107
18	707,590.013	4,326,472.181
19	707,615.418	4,326,444.518
20	707,605.503	4,326,493.261
21	707,620.914	4,326,493.092
22	707,639.613	4,326,446.722
23	707,660.455	4,326,442.155
24	707,653.214	4,326,491.198
25	707,648.802	4,326,540.120
26	707,695.243	4,326,555.736
27	707,715.851	4,326,600.307
28	707,749.554	4,326,636.513
29	707,762.575	4,326,684.238
30	707,775.341	4,326,732.495
31	707,766.078	4,326,779.760
32	707,786.362	4,326,825.363
33	707,788.184	4,326,874.430
34	707,799.856	4,326,921.584
35	707,814.727	4,326,967.634
36	707,826.011	4,327,007.973
37	707,841.836	4,327,038.808
38	707,798.844	4,327,064.215
39	707,807.224	4,327,106.445
Μ=1,902.09 μμ		

Ελληνικό Γεωδαιτικό Σύστημα Αναφοράς 1987 (Ε.Γ.Σ.Α. '87)
Η εξάρτηση έγινε με γεωδαιτικό δορυφορικό δέκτη εντοπισμού θέσης GPS το GR-5 της εταιρείας Topcon.
Μόνιμοι σταθμοί αναφοράς του δικτύου URANUS.
1) Συντεταγμένες σταθμού αναφοράς Σκοπέλου Λέσβου:
X=711847.359, Y=4322734.402, Z=141.674
2) Συντεταγμένες σταθμού αναφοράς Αγίας Παρασκευής Λέσβου: X=695662.229, Y=4346293.229, Z=103.244

Για την αποτύπωση χρησιμοποιήθηκε το "ΕΛΛΗΝΙΚΟ ΓΕΩΔΑΙΤΙΚΟ ΣΥΣΤΗΜΑ ΑΝΑΦΟΡΑΣ 1987" ΕΓΣΑ-87 με τα παρακάτω χαρακτηριστικά:
Ελλειψοειδές αναφοράς GRS 80 (α=6378137m , 1/f=298.257.222.101)
Προβολή : Εγκάρσια Μερκατορική
Κεντρικός Μεσημβρινός λ=24 00' 00" με Ko=0,9996
Τετμημένη Κεντρικός ΜΕσημβρινός : +500.000
Γεωγραφικό πλάτος : 0 00' 00"

ΥΠΟΜΝΗΜΑ

- κτίριο
- υπόστεγο
- τσιμεντόδρομος
- όριο οικοπέδου
- ρέμα
- χαντάκι
- ξερολιθιά
- τοιχίο
- συρματοπερίφραξη
- Οριογραμμή οδού
- πρανές
- άξονας οδού
- ευκάλυπτος
- πευκάκια
- ελιές
- κολώνα ΔΕΗ
- κολώνα ΟΤΕ

Ψηφιακά υπογεγραμμένο από ANDREAS PAPACHRISTOFOROU
Ημερομηνία: 2025.02.12 09:40:27 EET
Αιτία: Ακριβές αντίγραφο

ΕΛΛΗΝΙΚΗ ΔΗΜΟΚΡΑΤΙΑ
ΔΗΜΟΣ ΜΥΤΙΛΗΝΗΣ
ΔΙΕΥΘΥΝΣΗ ΤΕΧΝΙΚΩΝ ΥΠΗΡΕΣΙΩΝ

ΕΡΓΟ	ΒΕΛΤΙΩΣΗ ΠΡΟΣΒΑΣΗΣ ΣΕ ΓΕΩΡΓΙΚΗ ΓΗ ΤΗΣ ΔΕ ΑΓΙΑΣΟΥ ΔΗΜΟΥ ΜΥΤΙΛΗΝΗΣ
ΘΕΣΗ	'ΑΝΤΡΙΑ' ΚΤΗΜΑΤΙΚΗΣ ΠΕΡΙΦΕΡΕΙΑΣ ΑΓΙΑΣΟΥ ΔΗΜΟΥ ΜΥΤΙΛΗΝΗΣ

ΟΜΑΔΑ ΜΕΛΕΤΗΤΩΝ	Ο ΣΥΝΤΑΞΑΣ
ΤΟΠΟΓΡΑΦΙΚΟ ΔΙΟΝΥΣΙΟΣ ΠΑΝΑΓΟΠΟΥΛΟΣ ΠΟΛΙΤΙΚΟΣ ΜΗΧΑΝΙΚΟΣ ΠΕ	ΔΙΟΝΥΣΙΟΣ ΠΑΝΑΓΟΠΟΥΛΟΣ ΠΟΛΙΤΙΚΟΣ ΜΗΧΑΝΙΚΟΣ Α.Μ ΤΕΕ 98087

ΤΙΤΛΟΣ ΣΧΕΔΙΟΥ	ΑΠΟΤΥΠΩΣΗ
ΚΛΙΜΑΚΑ	1/1000
ΗΜΕΡΟΜΗΝΙΑ	ΙΑΝΟΥΑΡΙΟΣ 2025

ΑΡΙΘΜΟΣ	
ΜΗΤΡΩΟΥ	ΣΧΕΔΙΟΥ
	Α1

ΤΡΟΠΟΠΟΙΗΣΕΙΣ

Α/Α	ΗΜΕΡΟΜΗΝΙΑ	ΜΕΛΕΤΗΤΕΣ	ΥΠΟΓΡΑΦΗ
1			
2			
3			
4			
5			

ΘΕΩΡΗΣΗ

Ο ΑΝΑΠΛΗΡΩΤΗΣ ΠΡΟΪΣΤΑΜΕΝΟΣ ΔΙΕΥΘΥΝΣΗΣ ΤΕΧΝΙΚΩΝ ΥΠΗΡΕΣΙΩΝ ΔΗΜΟΥ ΜΥΤΙΛΗΝΗΣ

ΑΝΔΡΕΑΣ ΠΑΠΑΧΡΙΣΤΟΦΟΡΟΥ
ΠΟΛΙΤΙΚΟΣ ΜΗΧΑΝΙΚΟΣ ΤΕ